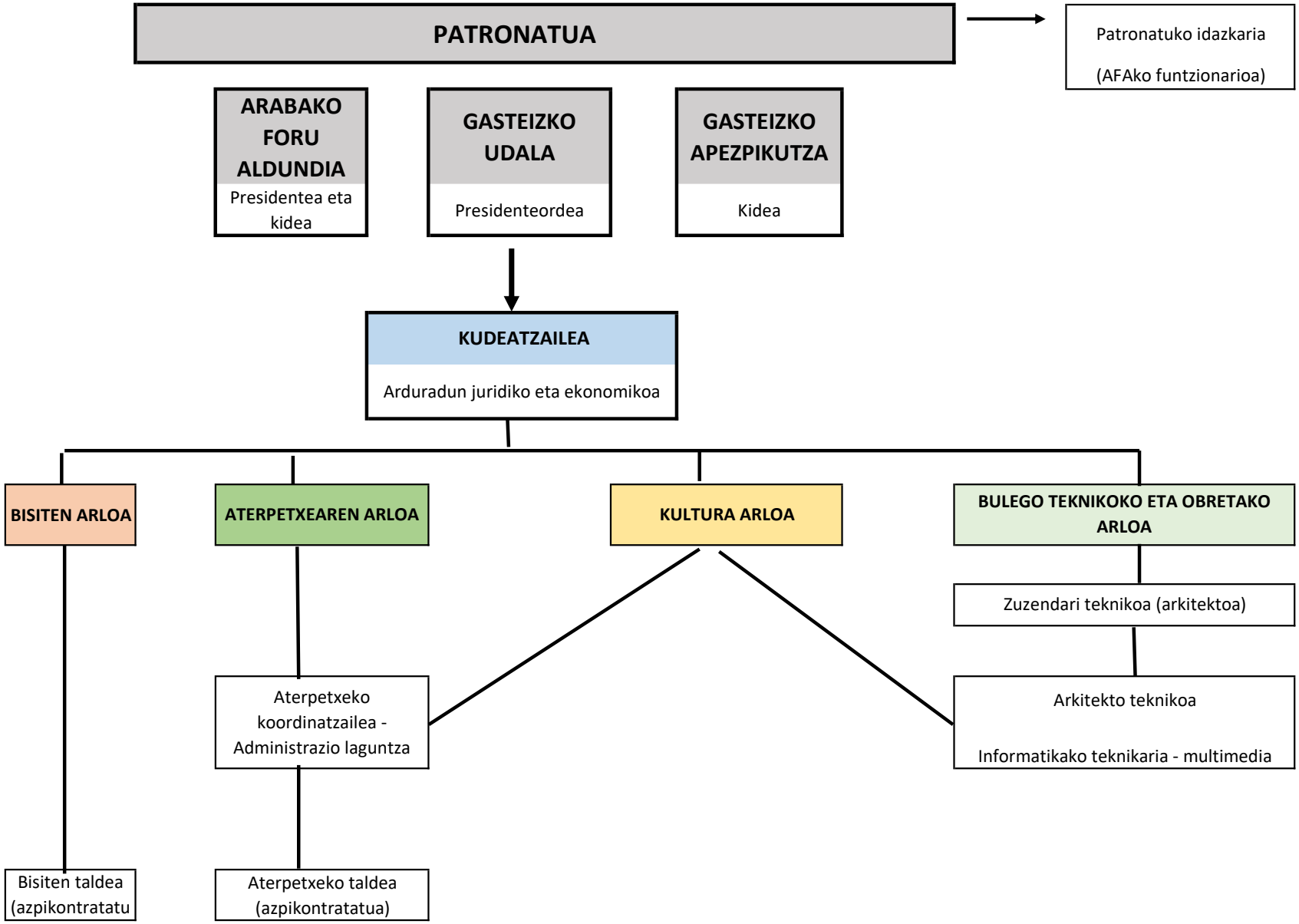
PATRONATUA
Patronatuko idazkaria
(AFAko funtzionarioa)
ARABAKO FORU ALDUNDIA
Presidentea eta kidea
GASTEIZKO UDALA
Presidenteordea
GASTEIZKO APEZPIKUTZA
Kidea
KUDEATZAILEA
Arduradun juridiko eta ekonomikoa
BISITEN ARLOA
ATERPETXEAREN ARLOA
KULTURA ARLOA
BULEGO TEKNIKOKO ETA OBRETAKO ARLOA
Zuzendari teknikoa (arkitektoa)
Aterpetxeko koordinatzailea - Administrazio laguntza
Arkitekto teknikoa
Informatikako teknikaria - multimedia
Bisiten taldea (azpikontratatu
Aterpetxeko taldea (azpikontratatua)

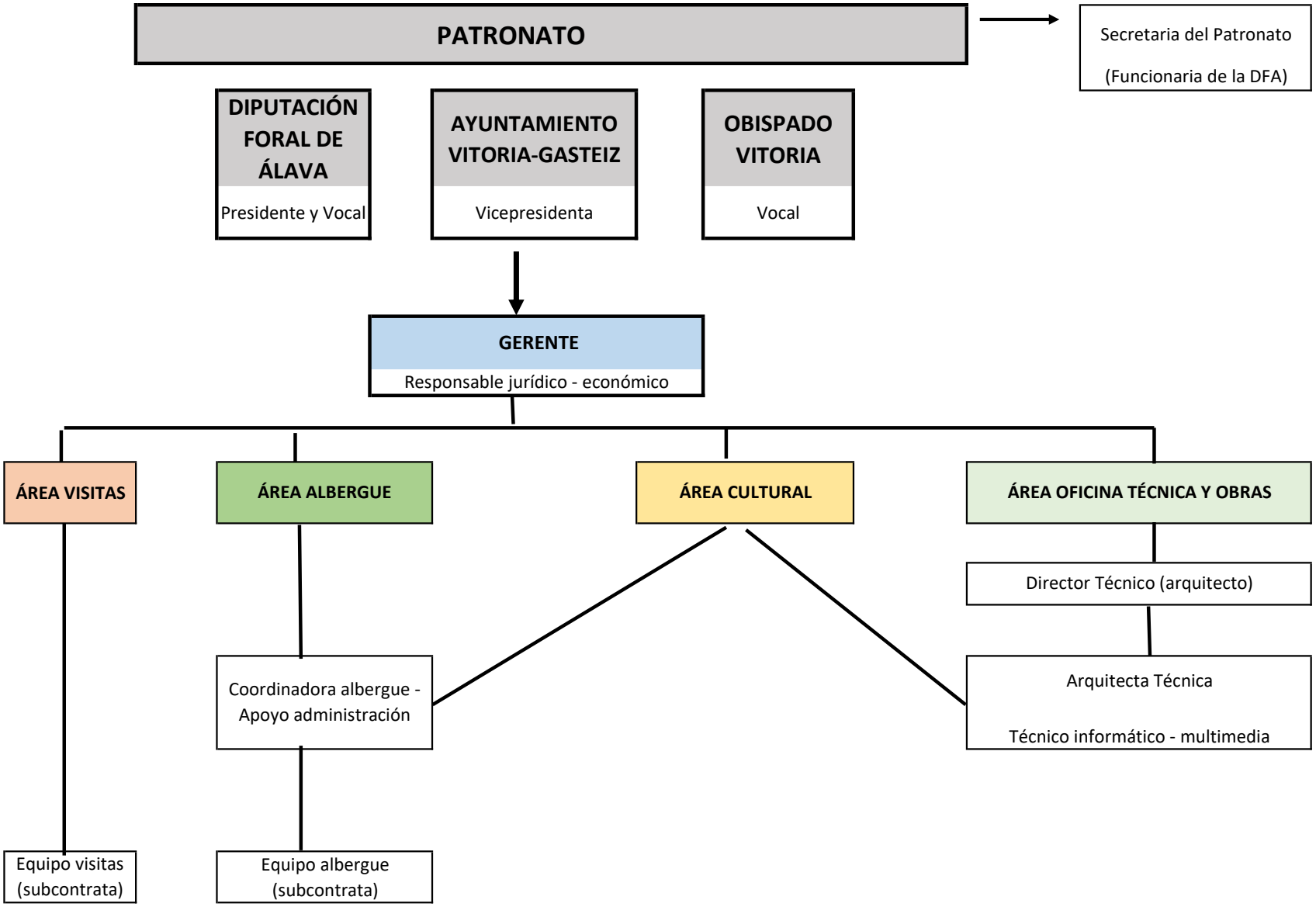

Oficinas Fundación Catedral Santa María: Calle Cuchillería 93 de Vitoria-Gasteiz
Horario Oficinas : de 9 a 14 h. y de 16 a 18,30 h.